



USŁUGI BUDOWLANO-PROJEKTOWE

GRZEGORZ KUCHARSKI

87-500 RYPIN ul. POLNA 17

tel. 54 280 3813

OBIEKT	PODjazd DLA NIEPEŁNOSPRAWNYCH Z PRZEBUDOWĄ SCHODÓW WEJŚCIOWYCH + ZADASZENIE NAD WEJŚCIEM	
BRANŻA	budowlana	Egz. Nr
INWESTOR	GMINA RYPIN ul. LIPNOWSKA 4 87-500 RYPIN	Dz.Nr
MIEJSCOWOŚĆ	RYPIN ul. LIPNOWSKA 4	332 / 3



**PODjazd DLA NIEPEŁNOSPRAWNYCH
Z PRZEBUDOWĄ SCHODÓW WEJŚCIOWYCH
+ ZADASZENIE NAD WEJŚCIEM**

Obiekt **BUDYNEK URZĘDU GMINY**

Inwestor **GMINA RYPIN
ul. LIPNOWSKA 4
87-500 RYPIN**

Adres inwestycji **ul. LIPNOWSKA 4
87-500 RYPIN**

PROJEKT:		
KUCHARSKI GRZEGORZ	Uprawnienia: UA-V-7342-5/91/94 Wk Zakres : architektura i konstrukcja	Podpis
Specjalność: architektoniczna i konstrukcyjno – budowlana		Data: MARZEC 2014r



TECZKA ZAWIERA

	Nr strony
1. Stronę tytułową	1
2. Spis zawartości (dokumentów)	2
3. Zaświadczenie o przynależności do Izby Inżynierów	3
4. Decyzja o przyznaniu uprawnień budowlanych	4
5. Oświadczenie	5
6. Wykaz rysunków	6
7. Część opisowa	7
8. Projekt zagospodarowania działki	8
9. Mapka w skali 1:500	9
10. Opis techniczny	10-11
11. Rysunki	12-17

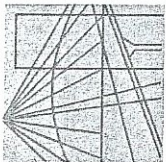

P O L S K A
I Z B A
INŻYNIERÓW
BUDOWNICTWA

Bydgoszcz 2013-12-18
(miejscowość, data)

Zaświadczenie

Pan/Pani **KUCHARSKI GRZEGORZ**

miejsce zamieszkania
87-500 RYPIN

UL. POLNA 17

jest członkiem Kujawsko-Pomorskiej

Okręgowej Izby Inżynierów Budownictwa

o numerze ewidencyjnym

KUP/BO/1250/01

i posiada wymagane ubezpieczenia od odpowiedzialności cywilnej.

Niniejsze zaświadczenie jest ważne od dnia 2014-01-01
do dnia 2014-12-31

PRZEWODNICZĄCY
Rady Okręgowej Izby

**KUJAWSKO POMORSKA OKRĘGOWA
IZBA INŻYNIERÓW BUDOWNICTWA**
w BYDGOSZCZY
ul. B. Rumińskiego 6
tel. 52 366 70 50 • fax 52 366 70 59

prof. dr hab. inż. Robert Podtropycki

(pieczęć i podpis przewodniczącego)

Niniejsze zaświadczenie potwierdza zawarcie obowiązkowego ubezpieczenia od odpowiedzialności cywilnej inżynierów budownictwa.

Przedmiotem ubezpieczenia jest odpowiedzialność cywilna deliktowa i kontraktowa ubezpieczonego za szkody wyrządzone w związku z wykonywaniem samodzielnych funkcji technicznych w budownictwie w zakresie posiadanych uprawnień budowlanych.

Suma gwarancyjna na jedno zdarzenie w okresie ubezpieczenia wynosi **50.000 EUR**.

O fakcie powstania szkody należy zawiadomić STU Ergo Hestia S.A. niezwłocznie, nie później niż w ciągu 14 dni od chwili uzyskania wiadomości przez poszkodowanego o roszczeniu, które może rodzic odpowiedzialność cywilną ubezpieczonego.

Posiadanie ubezpieczenia obowiązkowego w ramach umowy generalnej zawartej pomiędzy PIIB a STU Ergo Hestia S.A. umożliwia członkom Izby zawarcie dodatkowego ubezpieczenia od odpowiedzialności cywilnej na wyższe sumy gwarancyjne.

Wszelkie zapytania dotyczące ubezpieczeń OC podstawowych i dodatkowych oraz wnioski o zawarcie umów dotyczących ubezpieczeń dodatkowych, których okres ubezpieczenia rozpoczyna się od dnia 1 stycznia 2011 roku i później, należy kierować bezpośrednio do **STU Ergo Hestia S.A. ul. Sienkiewicza 11, 44-100 Gliwice tel. (32) 305 55 08 lub za pomocą poczty elektronicznej: ocinzyniera@ergohestia.pl**

Do dyspozycji członów Polskiej Izby Inżynierów Budownictwa w sprawach ubezpieczeń pozostaje także biuro Krajowej Rady.

STU Ergo Hestia
ul. Sienkiewicza 11
44-100 Gliwice
tel. (32) 305 55 82, tel. (32) 305 55 17
fax (32) 305 55 50

URZĄD WOJEWÓDZKI Włocławek dnia 29.12.94 r.
Włocławek

(nazwa i adres terenowego organu administracji państwowej)

Nr UA-V-7342-5/91/94 WK

DECYZJA

Na podstawie § 2 i § 13 ust. 1 rozporządzenia Ministra Gospodarki Terenowej i Ochrony Środowiska z dnia 20.07.1975 r. w sprawie samodzielnych funkcji technicznych w budownictwie (Dz. U. Nr 8 poz. 46 / 75) stwierdza się, że

Obywatel GRZEGORZ KUCHARSKI
(wymiarę imię - imię i nazwisko)

Technik budowlany
(wymiarę tytuł naukowy)

urodzony dnia 8.08.1950 r. w Rypinie

posiada przygotowanie zawodowe, upoważniające do wykonywania samodzielnej funkcji projektanta

architektonicznej i konstrukcyjnej w specjalności budowlanej

(określić rodzaj specjalności techniczno-budowlanej lub specjalizacji zawodowej)
GRZEGORZ KUCHARSKI
Obywatel (imię - imię i nazwisko)

jest upoważniony do *)

Zakres upoważnień na odroczenie

Otrzymuje:
1. Pan Grzegorz Kucharski
ul. Polna 17
87-500 Rypin
2. v a/a

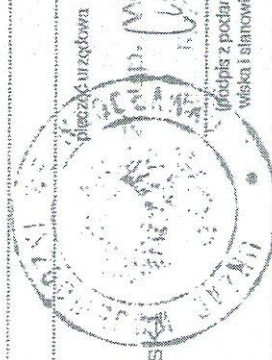

Jest upoważniony do :

1. sporządzania projektów w specjalności architektonicznej w budownictwie jednorodzinnym, zagrodowym oraz innych budynkach o kubaturze do 1000 m³,
2. sporządzania projektów w zakresie rozwiązań konstrukcyjno - budowlanych budynków i innych budowli - o powszechnie znanych rozwiązaniach konstrukcyjnych i schematach technicznych, z wyłączeniem linii, węzłów i stacji kolejowych, dróg oraz nawierzchni lotniskowych, mostów, budowli hydrotechnicznych i melioracji wodnych.

Ze skł. Wydziału
[Signature]

*) określić zakres prawa wykonywania samodzielnej funkcji technicznej w budownictwie, wynikający od -



OŚWIADCZENIE

**AUTORA PROJEKTU BUDOWLANEGO O SPORZĄDZENIU
PROJEKTU BUDOWLANEGO ZGODNIE Z OBOWIĄZUJĄCYMI PRZEPISAMI ORAZ
ZASADAMI WIEDZY TECHNICZNEJ**

Ja niżej podpisany **Grzegorz Kucharski**
zamieszkały **ul. Polna 17; 87-500 Rypin**
nr uprawnień **UA-V-7342-5/91/94Wk**

oświadczam, że projekt budowlany opracowany na rzecz Inwestora:

**GMINA RYPIN
ul. LIPNOWSKA 4
87-500 RYPIN**

dotyczący inwestycji:

**PODjazd dla niepełnosprawnych z przebudową schodów
WEJŚCIOWYCH + ZADASZENIE NAD WEJŚCIEM**

Został opracowany zgodnie z obowiązującymi przepisami prawa budowlanego,
warunkami technicznymi oraz sztuką budowlaną.

Rypin, marzec 2014 r



WYKAZ RYSUNKÓW

Nr Rysunku	Nr strony
1. Projekt zagospodarowania działki	8
2. Rzut fundamentów	12
3. Rzut podjazdu i schodów	13
4. Rzut zadaszenia	14
5. Przekrój A-A; Przekrój B-B	15
6. Elewacja frontowa, widok boczny zadaszenia, Elewacje boczne	16
7. Konstrukcja- rzut podjazdu, ściany podjazdu, Zestawienie stali	17



CZĘŚĆ OPISOWA

do projektu zagospodarowania działki
oznaczonej nr geodezyjnym 332/3

dla Gminy Rypin

w miejscowości Rypin ul. Lipnowska 4

1. Podstawa opracowania

- Zlecenie Inwestora
- Ustalenia dokonywane z inwestorem

Na terenie działki 332/3 zaprojektowano :

- Podjazd dla niepełnosprawnych z przebudową schodów wejściowych + zadaszenie nad wejściem

2. Bilans terenu

- powierzchnia zabudowy 35,79 m²

3. Budowa podjazdu dla niepełnosprawnych z przebudową schodów wejściowych i zadaszeniem nad wejściem nie będzie stanowiła zagrożenia dla środowiska oraz higieny jego użytkowników.
4. Teren budowy nie podlega szczególnej ochronie oraz nie jest wpisany do rejestru zabytków.

Rypin, marzec 2014 r.

*Podjazd dla niepełnosprawnych z przebudową schodów wejściowych
+ zadaszenie nad wejściem*

Inwestor: Gmina Rypin ul. Lipnowska 4 87-500 Rypin



PROJEKT ZAGOSPODAROWANIA DZIAŁKI

Investor **Gmina Rypin
ul.Lipnowska 4
87-500 Rypin**

Adres inwestycji **Rypin ul.Lipnowska 4**

CZĘŚĆ OPISOWA

1. Projektowany podjazd dla niepełnosprawnych z przebudową schodów wejściowych + zadaszenie nad wejściem
2. Istniejący budynek Urzędu Gminy Rypin

MAPA
Skala 1:500
Obręb RYPIN
Gmina
woj. kujawsko-pomorskie
Nr działki 332/3

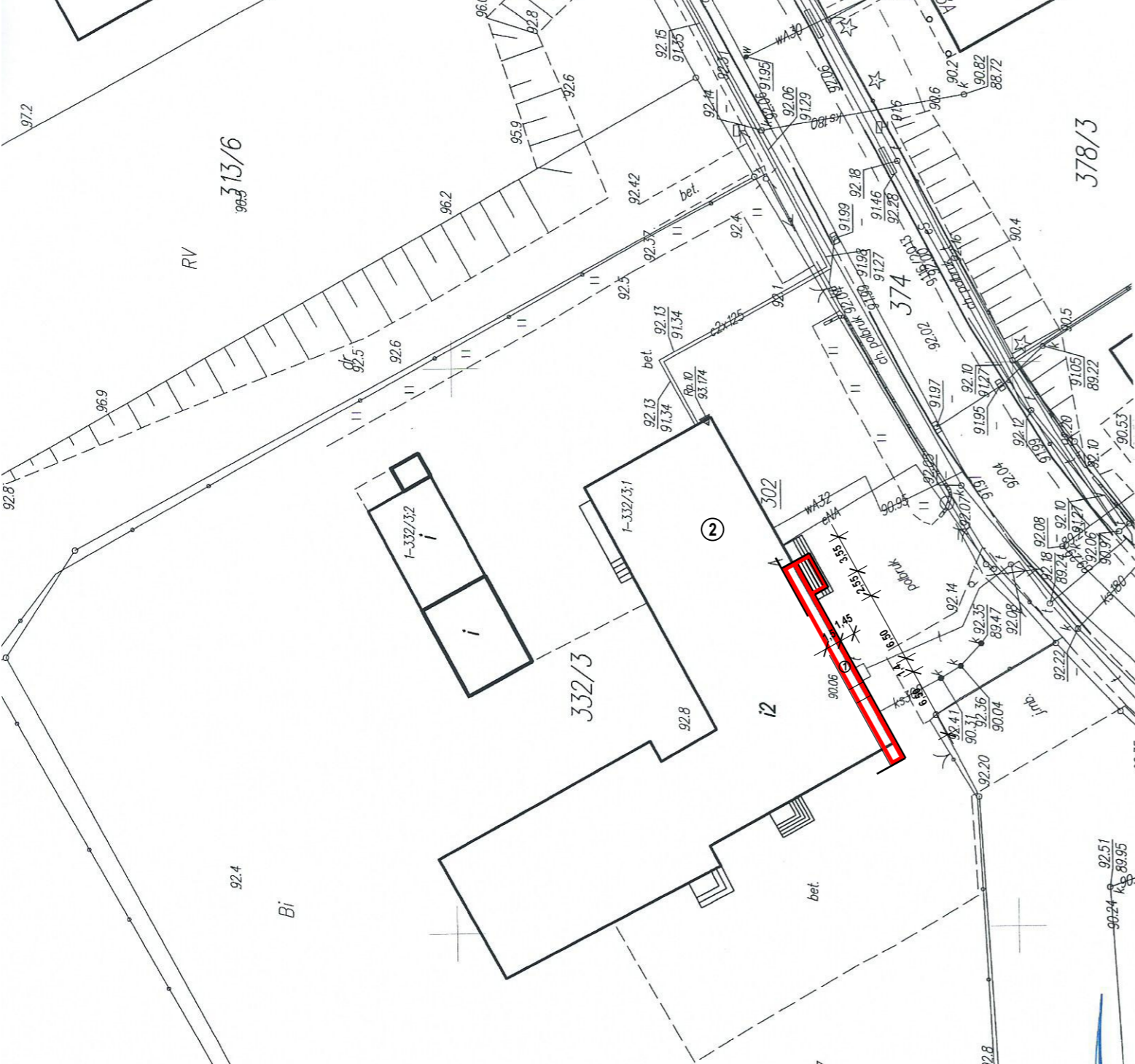

Poświadczam, że prawdziwość niniejszej kopii z treścią materiału państwowego zasobu geodezyjnego i kartograficznego

Organ prowadzący państwowy zasób geodezyjny i kartograficzny
STAROSTA RYPIŃSKI

Nazwa materiału zasobu
93.4 mapa zasadnicza

Identyfikator ewidencyjny materiału zasobu
P-0412-20 470/2014

Data wykonania kopii
12.03.2014

Imię, nazwisko i podpis osoby reprezentującej organ
mgr inż. Lech Dobrzeńcki
Z-ca Kierownika Wydziału Geodezji i Kartografii, Katastru i Nieruchomości

Z RP. STAROSTY

Nazwa i adres obiektu budowlanego: PODJAZD DLA NIEPEŁNOSPRAWNYCH Z PRZEBUDOWĄ SCHODÓW WEJŚCIOWYCH + ZADASZENIE NAD WEJŚCIEM Rypin ul.Lipnowska 4		Investor: Gmina Rypin ul.Lipnowska 4 87-500 Rypin	Podpis:
Nazwa rysunku: PROJEKT ZAGOSPODAROWANIA DZIAŁKI		Data: 03/2014	Nr rysunku:
Imię i nazwisko projektanta: Kucharski Grzegorz	Specjalność i numer uprawnień: Architektoniczna i konstrukcyjno-budowlana Nr UA-V-7342-5/91/94Wk	Skala: 1:500	1



OPIS TECHNICZNY

do projektu: **Podjazdu dla niepełnosprawnych z przebudową schodów wejściowych + zadaszenie nad wejściem**

dla Gminy Rypin
w miejscowości Rypin ul. Lipnowska 4

1. Podstawa opracowania

- Zlecenie inwestora
- Ustalenia dokonywane z inwestorem

2. Lokalizacja budynku

Podjazd i schody zlokalizowane są na działce oznaczonej numerem geodezyjnym 332/3 położonej w miejscowości Rypin ul. Lipnowska 4

3. Dane ogólne

- powierzchnia zabudowy 35,79 m²

Podjazd

Ściany fundamentowe z betonu B 15 zagłębione 1,0 m poniżej terenu grubości 30 cm.

Ściany nad terenem grubości 15 cm zbrojone stalą #8 mm co 30 cm pręty montażowe Ø6mm - (rys.nr 7)



Dylatacja między istniejącą ścianą budynku a podjazdem styropian grubości 2 cm. Izolacja pionowa folia kubełkowa.

Nawierzchnia podjazdu z kostki polbruk grubości 6 cm na podsypce cementowo-piaskowej 5 cm i podsypce żwirowej zagęszczonej od 10 do 80 cm

Balustrada

Stalowa kwasoodporna z poręczami i pochwytem zakotwiona w ścianie fundamentowej.

Schody

Fundament z betonu B 15 zagłębiony 1,0m poniżej terenu.

Nawierzchnia z płytek mrozoodpornych antypoślizgowych lub kostki polbruk śrutowanej.

Balustrada kwasoodporna zakotwiona w ścianie fundamentowej.

Zadaszenie nad wejściem

Z płyty poliwęglanowej grubości 6 mm zamontowanej na wsporniku stalowym zakotwionym w ścianie istniejącego budynku.

Rypin, marzec 2014 r

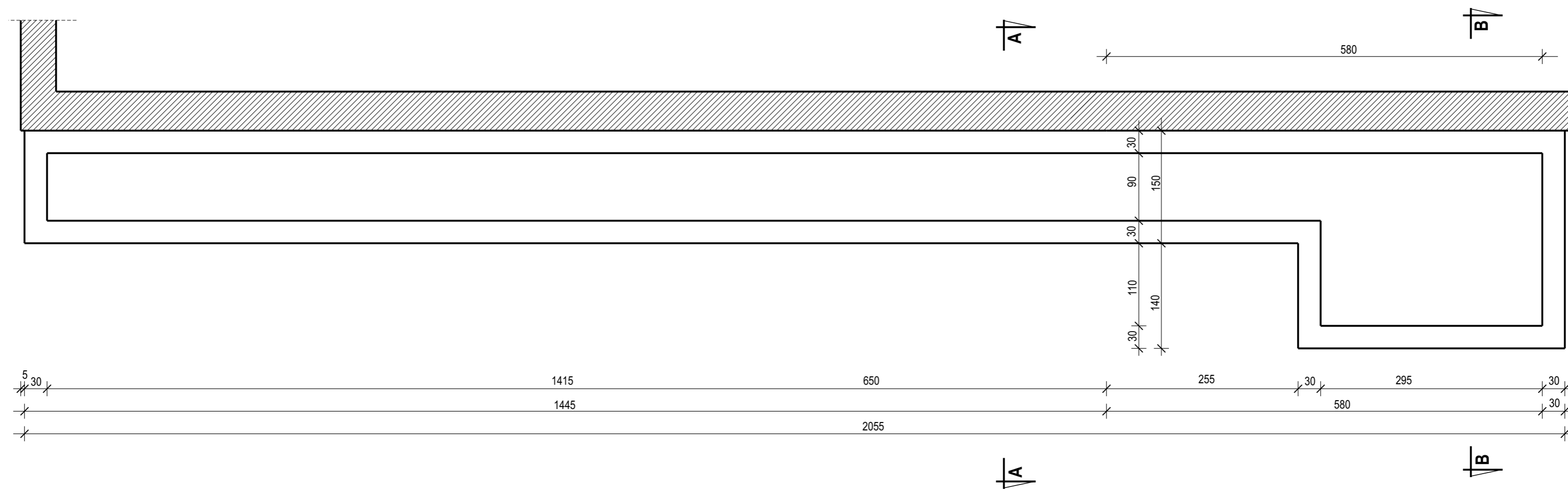

Nazwa i adres obiektu budowlanego: PODJAZD DLA NIEPEŁNOSPRAWNYCH Z PRZEBUDOWĄ SCHODÓW WEJŚCIOWYCH + ZADASZENIE NAD WEJŚCIEM		Inwestor: Gmina Rypin ul.Lipnowska 4 87-500 Rypin		Podpis:
Nazwa rysunku: RZUT FUNDAMENTÓW		Data: 03/2014		Nr rysunku:
Imię i nazwisko projektanta: Kucharski Grzegorz		Specjalność i numer uprawnień: Architektoniczna i konstrukcyjno-budowlana Nr UA-V-7342-5/91/94Wk		Skala: 1:50
				2

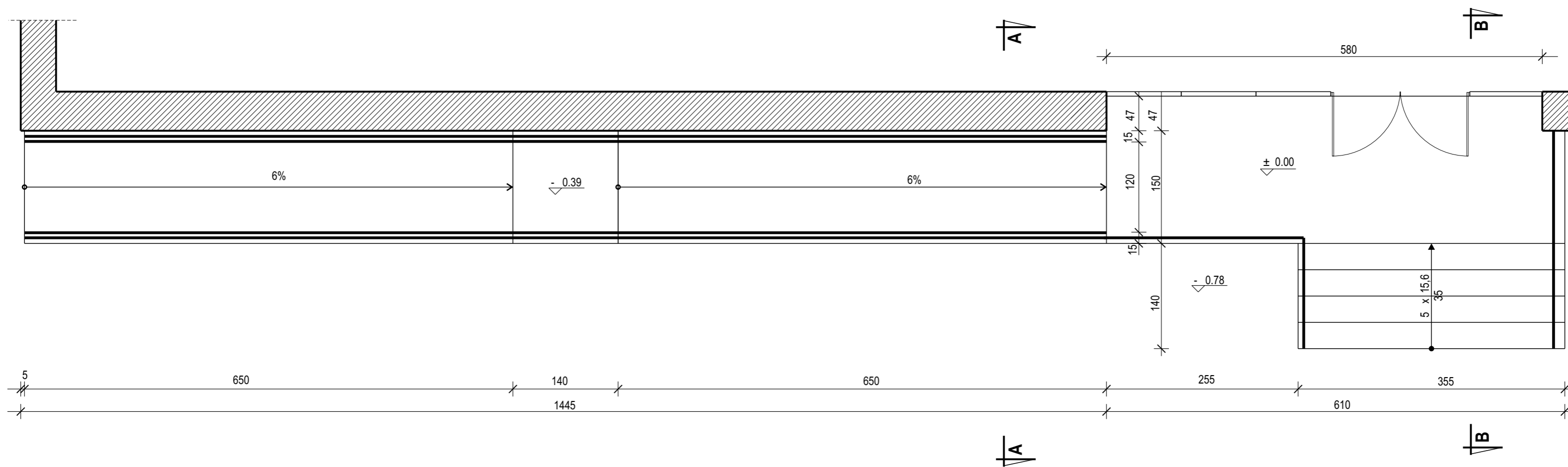

Nazwa i adres obiektu budowlanego: PODJAZD DLA NIEPEŁNOSPRAWNYCH Z PRZEBUDOWĄ SCHODÓW WEJŚCIOWYCH + ZADASZENIE NAD WEJŚCIEM		Inwestor: Gmina Rypin ul.Lipnowska 4 87-500 Rypin		Podpis:
Nazwa rysunku: RZUT PODJAZDU I SCHODÓW		Data: 03/2014		Nr rysunku:
Imię i nazwisko projektanta: Kucharski Grzegorz		Specjalność i numer uprawnień: Architektoniczna i konstrukcyjno-budowlana Nr UA-V-7342-5/91/94Wk		Skala: 1:50
				3

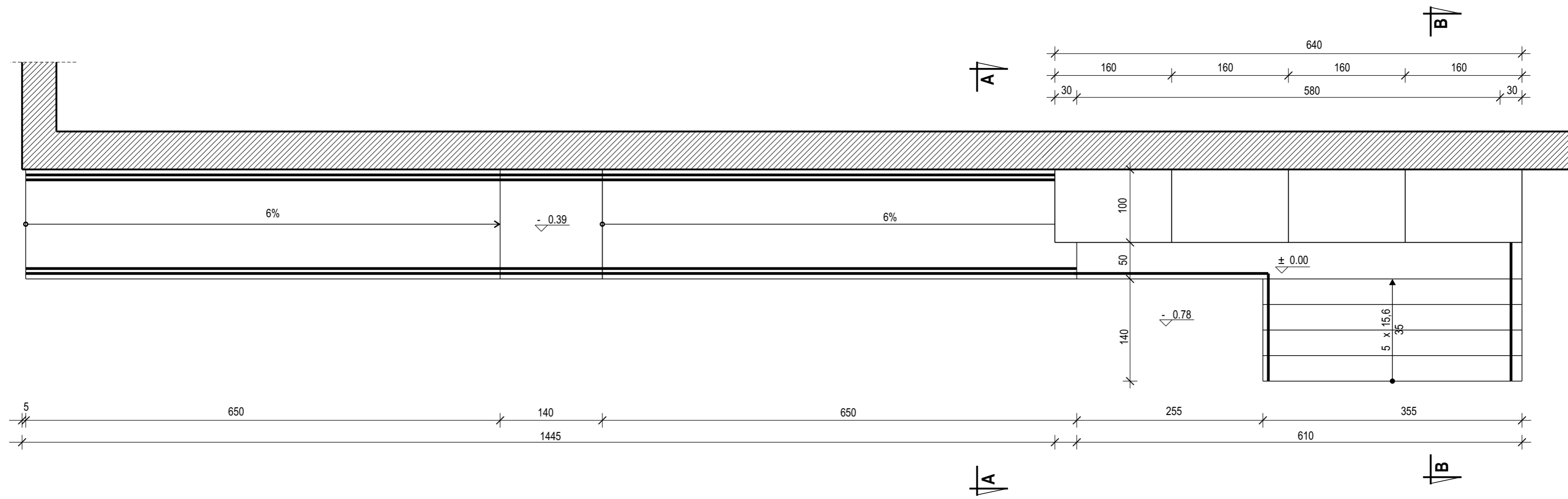

Nazwa i adres obiektu budowlanego: PODJAZD DLA NIEPEŁNOSPRAWNYCH Z PRZEBUDOWĄ SCHODÓW WEJŚCIOWYCH + ZADASZENIE NAD WEJŚCIEM		Inwestor: Gmina Rypin ul.Lipnowska 4 87-500 Rypin		Podpis:
Nazwa rysunku: RZUT ZADASZENIA		Data: 03/2014		Nr rysunku:
Imię i nazwisko projektanta: Kucharski Grzegorz		Specjalność i numer uprawnień: Architektoniczna i konstrukcyjno-budowlana Nr UA-V-7342-5/91/94Wk		Skala: 1:50
				4

PRZEKRÓJ A—A

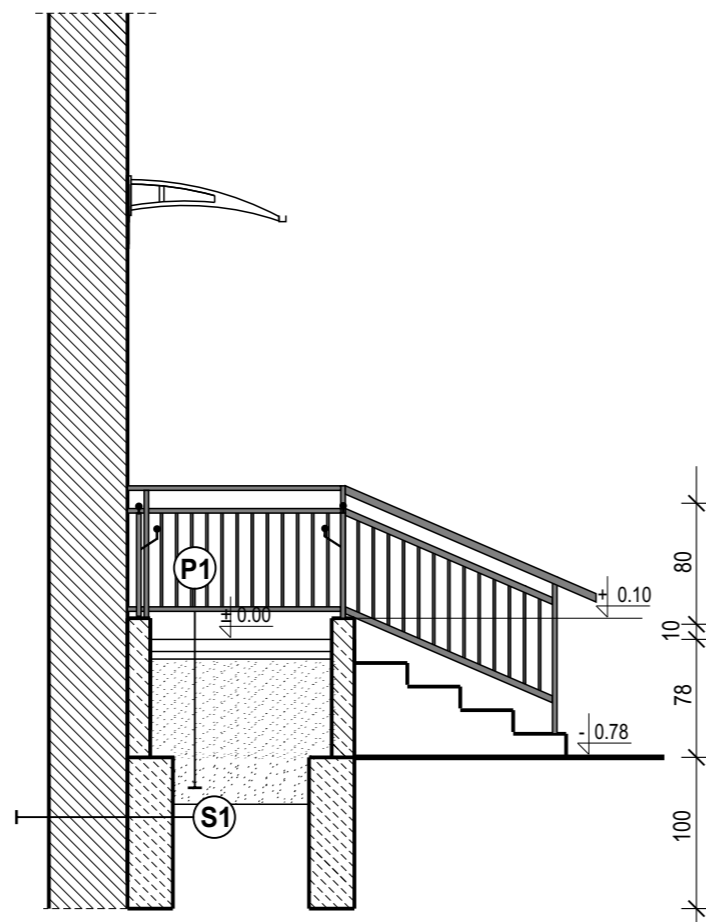

PRZEKRÓJ B—B

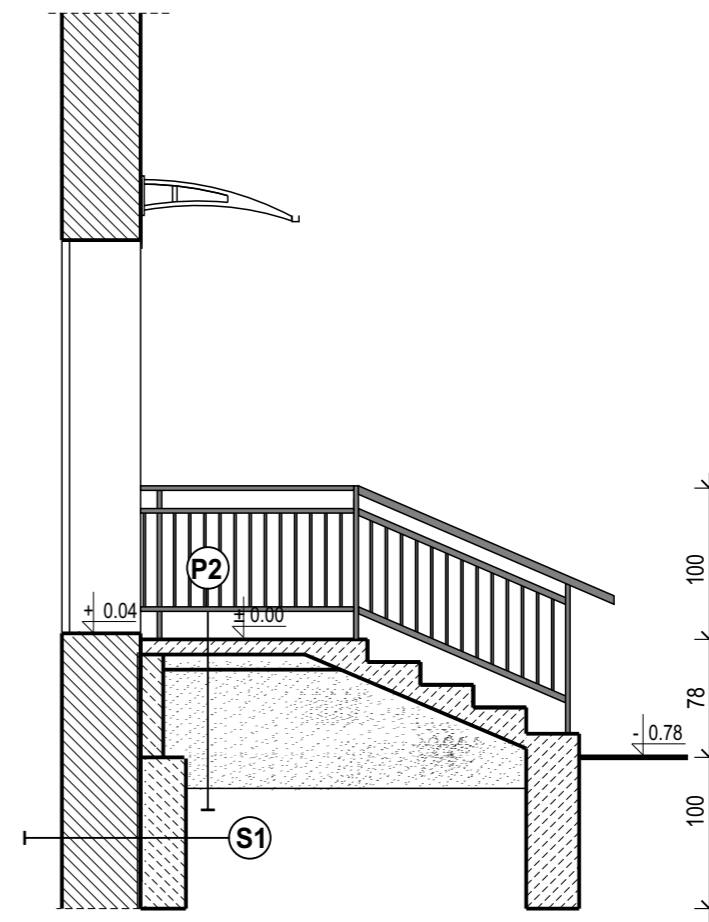

P1	
6,0	kostka polbruk
5,0	podsyпка cementowo-piaskowa B5
10 do 70	podsyпка żwirowa zagęszczona

S1	
30,0	projektowany fundament
	folia kubelkowa
2,0	styropian ekstrudowany
	istniejąca ściana fundamentowa

P2	
2,0	płytki mrozoodporne antypoślizgowe
10,0	gruzobeton B15
10 do 80	podsyпка żwirowa zagęszczona

Nazwa i adres obiektu budowlanego: PODJAZD DLA NIEPEŁNOSPRAWNYCH Z PRZEBUDOWĄ SCHODÓW WEJŚCIOWYCH + ZADASZENIE NAD WEJŚCIEM		Inwestor: Gmina Rypin ul.Lipnowska 4 87-500 Rypin	Podpis:
Nazwa rysunku: PRZEKRÓJ A—A ; PRZEKRÓJ B—B		Data: 03/2014	Nr rysunku: 5
Imię i nazwisko projektanta: Kucharski Grzegorz	Specjalność i numer uprawnień: Architektoniczna i konstrukcyjno-budowlana Nr UA-V-7342-5/91/94Wk	Skala: 1:50	

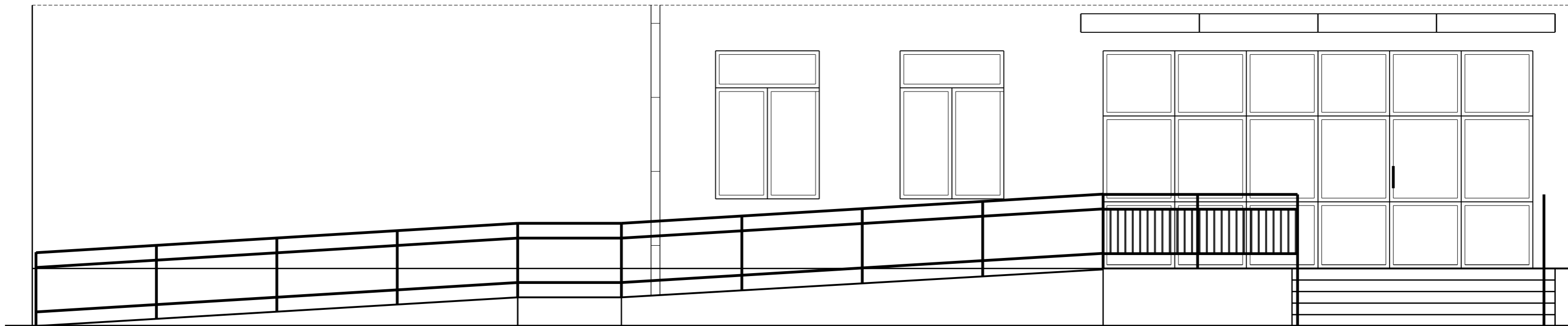

ELEWACJA FRONTOWA

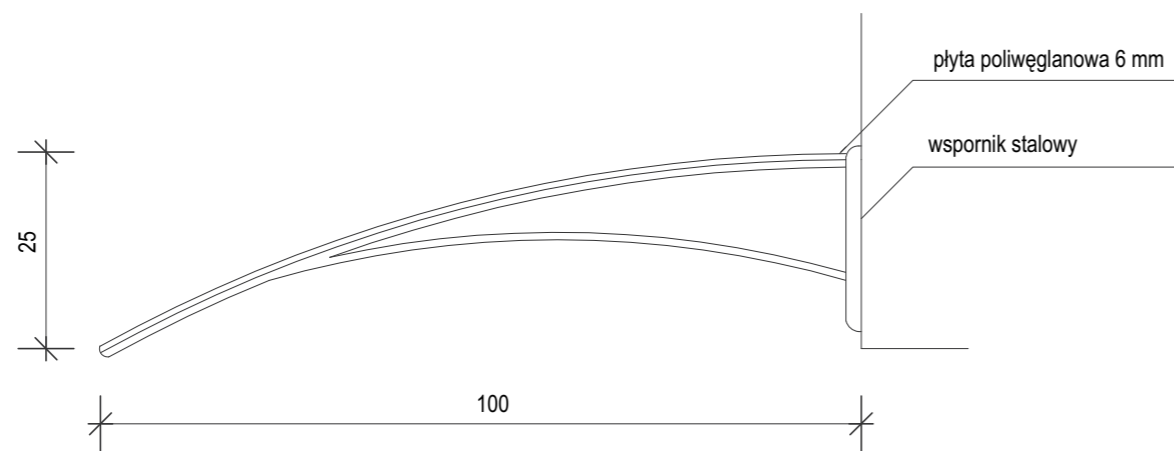

WIDOK BOCZNY ZADASZENIA

SKALA 1:10

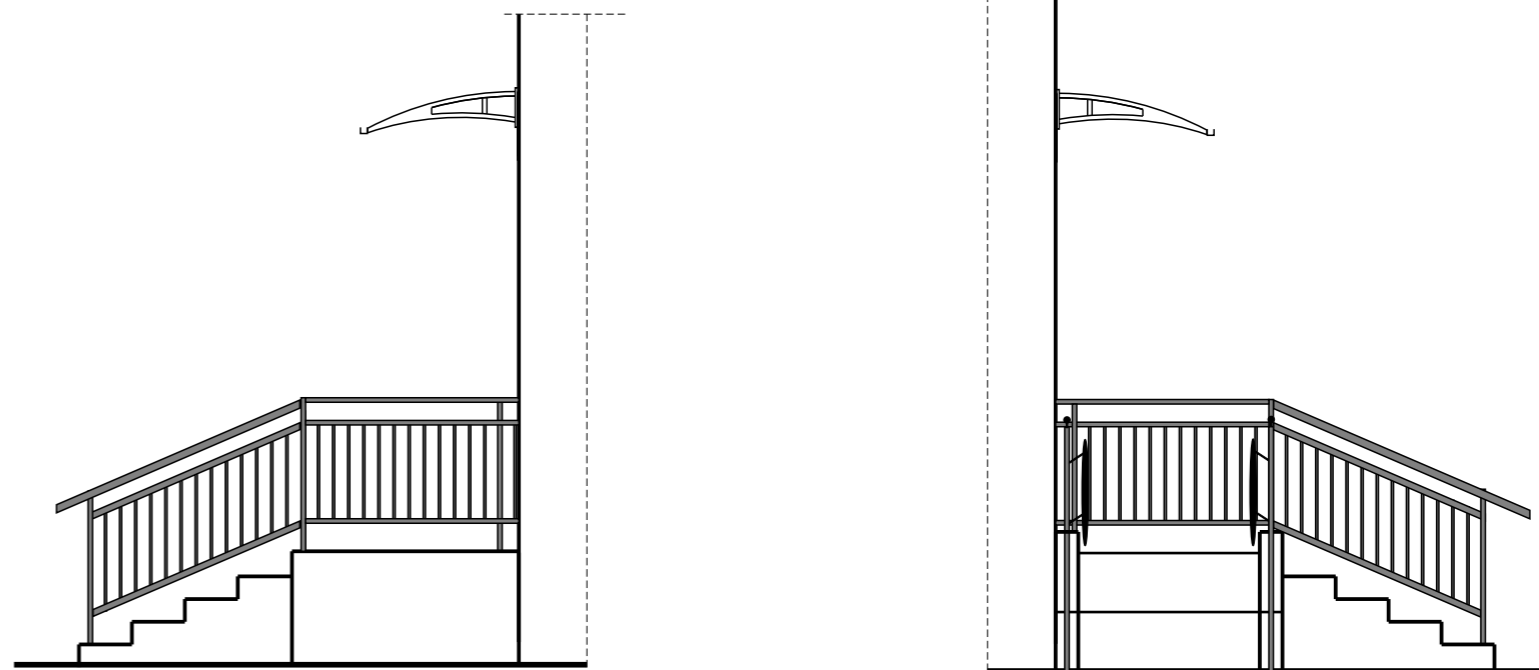

ELEWACJE BOCZNE

Nazwa i adres obiektu budowlanego: PODjazd DLA NIEPEŁNOSPRAWNYCH Z PRZEBUDOWĄ SCHODÓW WEJŚCIOWYCH + ZADASZENIE NAD WEJŚCIEM		Inwestor: Gmina Rypin ul.Lipnowska 4 87-500 Rypin		Podpis:
Nazwa rysunku: ELEWACJA FRONTOWA; WIDOK BOCZNY ZADASZENIA; ELEWACJE BOCZNE		Data: 03/2014		Nr rysunku:
Imię i nazwisko projektanta: Kucharski Grzegorz		Specjalność i numer uprawnień: Architektoniczna i konstrukcyjno-budowlana Nr UA-V-7342-5/91/94Wk		Skala: 1:50 1:10
				6

RZUT PODJAZDU SKALA 1 : 50

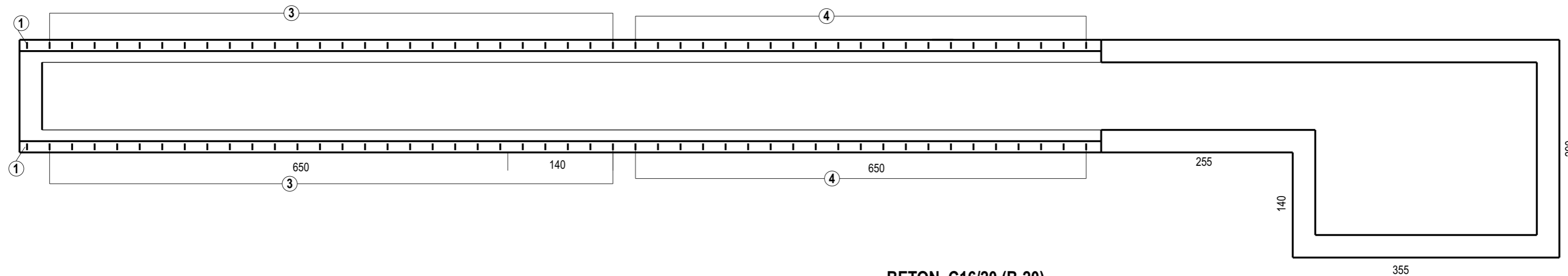

BETON C16/20 (B-20)

STAL # AIII 34GS
Ø A-0 StOS

ZESTAWIENIE STALI

	Nr pręta	Średnica prętów	szt	Długość 1 sztuki cm	Długość ogółem metrów	
					Ø6	#8
Ściana podjazdu	1	# 8	2	67		1,34
	2	Ø 6	12	1440	172,80	
	3	# 8	52	145		74,50
	4	# 8	42	223		93,66
Razem długość					172,80	169,50
Ciężar 1 mb					0,222	0,395
Wagi poszczególne					38,36	66,95
Ciężar ogółem					105,31	

ŚCIANY PODJAZDU SKALA 1 : 20

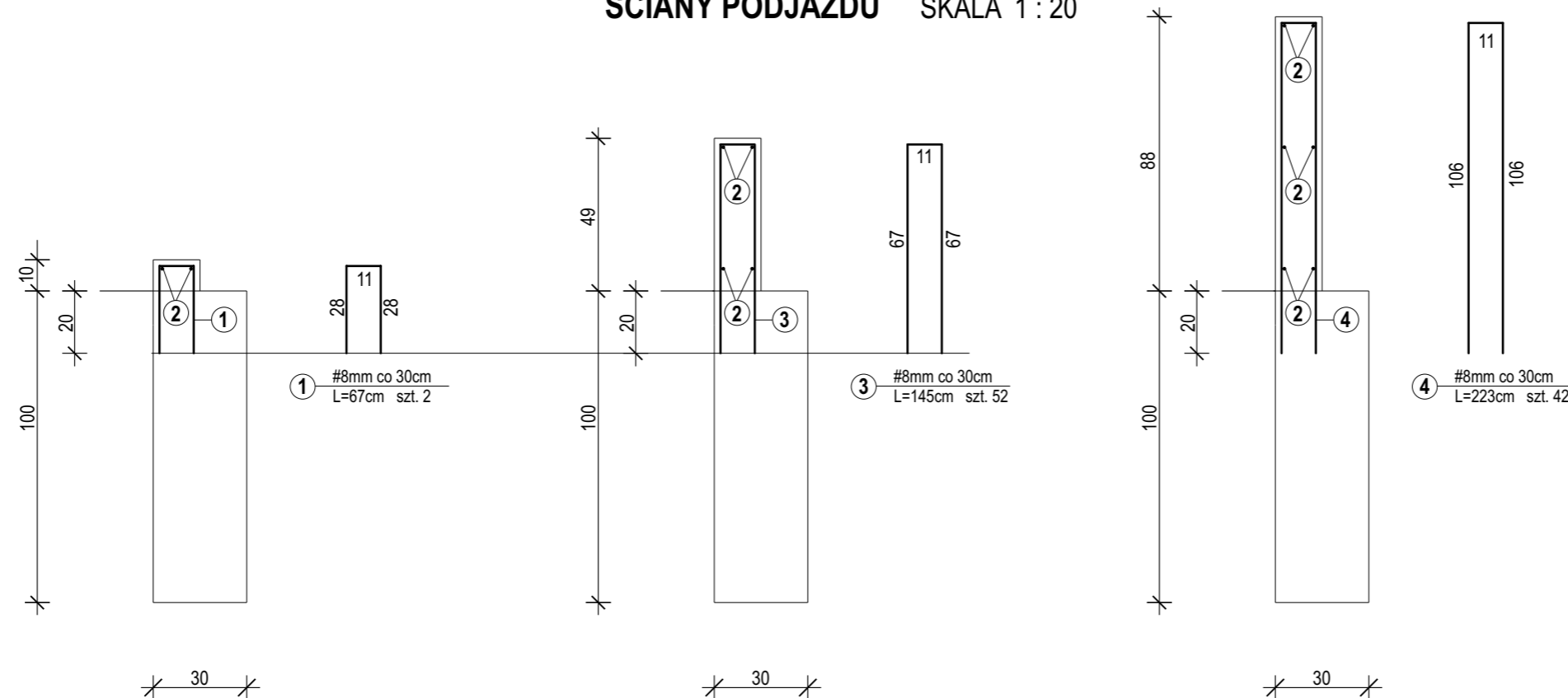

Nazwa i adres obiektu budowlanego: PODJAZD DLA NIEPEŁNOSPRAWNYCH Z PRZEBUDOWĄ SCHODÓW WEJŚCIOWYCH + ZADASZENIE NAD WEJŚCIEM		Inwestor: Gmina Rypin ul.Lipnowska 4 87-500 Rypin		Podpis:
Nazwa rysunku: RZUT PODJAZDU; ŚCIANY PODJAZDU; ZESTAWIENIE STALI		Data: 03/2014		Nr rysunku:
Imię i nazwisko projektanta: Kucharski Grzegorz		Specjalność i numer uprawnień: Architektoniczna i konstrukcyjno-budowlana Nr UA-V-7342-5/91/94Wk		Skala: 1:50 1:20
				7